

日本精密体检，东京游览，温泉体验之旅

定期体检才是长寿的秘诀

我们推荐

在楠树纪念医院体检 :日本地接费用 588,000 日元(一个人)

(4人成行,4人以下或4人以上另行报价)

其他选择

在千叶西综合医院体检：日本地接费用 488,000 日元（一个人）

在东都医院体检：日本地接费用 588,000 日元（一个人）

在六本木东京中城医院体检：日本地接费用 688,000 日元（一个人）

(4人成行,4人以下或4人以上另行报价)

在繁忙的现代生活中，让我们停下快速脚步，给自己多一份关爱与呵护吧！

每年一次在具备最尖端设备的日本医院进行一次全身检查。我们向您推荐有最新颖的医疗设备，有经验丰富的每天24小时工作制的医务人员，从病人的立场出发全心全意致力于医疗事业的医院。

我们的强项是

- 1 专业翻译人员都是懂日语，中国医科大学毕业并有日本的医学博士资格的中国籍人员(还有持有中国国内医生资质的人员)。我们的翻译都在日本经过专门的医学培训，能确保口译以及书面翻译的质量。
- 2 1位贵宾原则上配备1名专业翻译人员。从说明，陪同去医院，陪同检查，到报告书的书面翻译，事后疑问咨询等一条龙服务，让您绝对放心。
- 3 日本医生检查结果说明的口译都有录音作为原始资料保存，可以由别的医学博士进行鉴定。
- 4 报告书等的书面翻译都将经过双重检查后，再有医学博士进行第3次检查。如果对诊断意见有不同看法时，由别的医学博士进行第4次确认，以保证质量。

您可以

- 1 早期发现心脑血管病、糖尿病和癌症等没有自觉症状的严重疾病。
- 2 在短时间内系统地仔细检查全身每个部位。
- 3 利用最先进的医疗设备，由经验丰富的医务人员进行检查。

- 4 如果发现疾病，能接受专业医师的治疗。
- 5 掌握自己的身体情况，养成健康的生活习惯，有利于长寿。

中国人的死亡原因

第一位：心、脑血管疾病，第二位：癌症，第三位：呼吸器官疾病。只用两天时间就能检查导致中国人死亡的第一至第三位疾病。

什么是精密体检？

精密体检是指以癌症为中心的全身检查，其目的是早期发现疾病。检查项目主要是肺、肝脏、胃、大肠、心脏、血压、糖尿病、超声波检查、脑 MR、爱滋病、前列腺、甲状腺、乳房检查、子宫·卵巢检查等、检查项目多种多样。精密体检是日本最标准的癌症检查手段，每年大约有 300 多万人接受检查。

什么是 PET 检查？

PET 是 Positron Emission Tomography 的简称，正电子放射断层扫描术。利用癌细胞比正常细胞吸收好几倍葡萄糖的性质，注射类似与葡萄糖的检查药，用 PET 进行全身摄影。于是，药物大量聚集在糖代谢旺盛的恶性肿瘤等部位，可以作为发现癌的线索。以及与 PET 检查同时进行 CT 检查，能进行更高精度精密的检查（PET - CT 检查）。现在日本每年大约有 10 万人接受检查。

精密体检意义

1. MRI 检查（脑检查）：脑肿瘤、脑梗塞、脑的器质性变化
2. MRA 检查（脑检查）：脑血管血液循环检查、有无动脉瘤
3. 眼科检查（视力、眼压、眼底）：视力障碍、白内障、青光眼、眼底出血、动脉硬化、糖尿病
4. 听力检查：听力障碍
5. 胸部爱克斯光透视（胸部 X 线摄片）：肺结核、肺癌、肺气肿、肺炎、支气管哮喘、支气管炎
6. 256 层 CT（心脏）：冠状动脉血液病变、肺病变
7. 肺功能检查：肺气肿、阻塞性肺病、支气管哮喘、支气管炎
8. 乳房腺钼钯照相检查 仅女士：乳腺癌、乳腺症
9. 胃镜检查（食道、胃、十二指肠）：食道癌、胃癌、胃*十二指肠息肉、胃*十二指肠溃疡
10. 腹部超声波检查（肝脏、胆囊、胰腺、肾脏、脾脏、甲状腺）：肝、胆、胰、肾、脾脏、甲状腺等的癌症、脂肪肝、胆囊肿、胆结石、胆囊息肉、肾结石等
11. 大肠镜检查（大肠、直肠、盲肠）：大肠癌、直肠癌、大肠息肉、大肠溃疡
12. 子宫细胞学诊断（子宫、卵巢）仅女士：子宫癌、子宫肌瘤、卵巢囊肿
13. 尿检查（糖、蛋白、比重、潜血、沉渣）：糖尿病、肾炎、肾癌、泌尿系统结石、膀胱癌、膀胱炎、尿路感染

检查项目

尿检、血常规检查、肿瘤标志物检查、腹部超声波检查、胃镜检查、大肠镜检查、256 层 CT
<仅女士>子宫细胞诊断、身体测量、血压、听力检查、肺部能检查、心电图、ABI（血压脑波检查）、
颈动脉超声波检查、胸部 X 线检查、乳房腺钼钯照相检查、眼科检查（视力、眼压、眼底）、头部 MRI
检查、头部 MRA 检查

行程安排

| | 活动安排 | 住宿预定 | 就餐 |
|-----|--|---------------------|--------------------|
| 第一天 | 上海浦东国际机场或北京或国内别的机场 东京成田机场 游览以观音菩萨为主, 聚集着买土特产商店的东京最古老的寺庙的 浅草寺 酒店入住 | 东京王子酒店或浅草眺望酒店或同级的酒店 | 中餐(机内) 晚餐 |
| 第二天 | 上午: <u>八点开始在精密体检(约5-6小时), 由中国籍的医师陪同翻译, 中文结果当天可以拿到, 有部分资料会用特快专递邮寄。</u> 下午: 乘车前往 箱根 , 乘坐海盗观光船游览 芦之湖 , 游览在四千多年前, 因火山活动而形成的火山湖芦之湖, 游览 大涌谷 : 经湖水冲刷的河谷, 是箱根最迷人的地方, 约 40 万年前箱根火山活动末期, 神山的北山腹发生的火山大喷发形成的火山口遗迹 晚上入住箱根温泉酒店。 | 东京王子酒店或浅草眺望酒店或同级的酒店 | 早餐 中餐 晚餐 |
| 第三天 | 上午: 游览海拔 2305 米, 是汽车能开到的富士山最高点, 处于雪线之上 富士山五合目或忍野八海 (由于季节关系, 富士山 10 月开始封山, 封山时前往忍野八海)。忍野八海是位于山梨县山中湖和河口湖之间忍野村的涌泉群。因为错落有致地散布着八个清泉, 故而得名且名扬四方。 中午: 返回东京 下午: <u>自费选项 在西台诊所进行 PET 检查 (价格 26.7 万日元参看附表) 由中国籍的医师陪同翻译, 中文结果当天可以拿到, 有部分资料会用特快专递邮寄。</u> 不参加自费的人, 购物散步: 电器动漫城 秋叶原 的免税店购物 银座 散步 东京台场 , 游览 海滨公园 , 漫游东京湾, 充分感受东京湾之魅力。 新宿 漫步, 登都厅看东京的夜景。 晚餐 高级日本料理(日本和牛烧烤或河豚鱼或日本烧烤)。 | 箱根温泉酒店 | 早餐 中餐 晚餐 |
| 第四天 | 上午: 游览 皇宫广场 及在名信片和介绍日本的书上经常看到的, 景致古朴幽静, 具有江户城风采的 皇居二重桥 。 下午: 前往东京成田机场 傍晚的飞机, 飞往上海浦东国际机场或北京或国内别的机场, 结束快乐游。 | | 早餐 中餐 晚餐(机内) |

自费选项 PET 费用

| 医院 | 四街道医院 | 西台诊所 | 日医 | 东都 |
|----|--------|----------|----------|----------|
| 费用 | 24 万日元 | 26.7 万日元 | 28.3 万日元 | 29.2 万日元 |



新宿楠树纪念医院（我们推荐）

特点为医院设施如同五星级酒店，充满富贵感。
一切都是豪华享受。

新宿楠树纪念医院

一流的 MR 诊断设施



千叶西综合医院

是以心血管的导管介入手术而著称，特别是能进行膝盖以下的手术是全世界唯一一家。

千叶西综合医院

世界上第 8 台，亚洲第 1 台的 256 列多层螺旋 CT 扫描仪

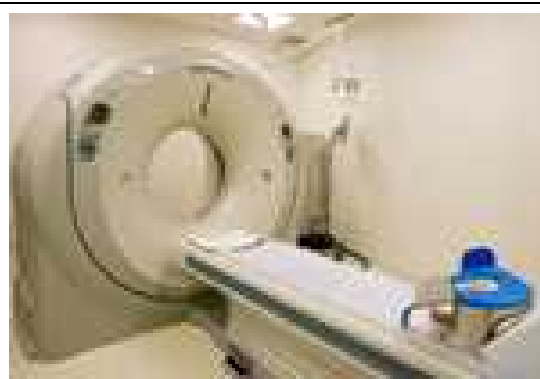
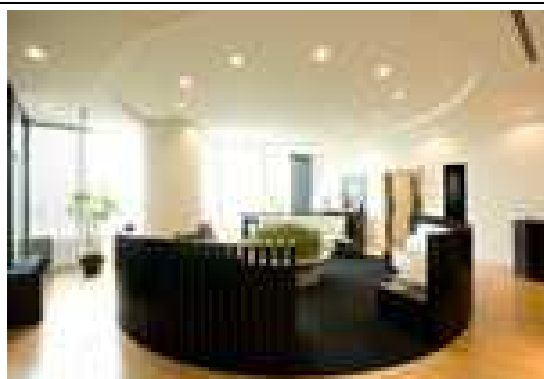

六本木东京中城医院

特点为医院设备硬件是日本一流，从地下停车场到 VIP 检查室有专用电梯。一切都是高级 VIP 享受。1 天只能接待 2 位贵宾。

六本木东京中城医院

一流的 CT 诊断设施

- **组团人数**：最少组团人数为 4 名，最少 1 名，随时成行。
- **价格及行程的调整**：我司保留因现地交通、汇率及其他不可抗力因素（自然灾害如北海道大风雪等，政治形势、政府法令、航空、铁路、及公路等出现紧急情况）而调整价格的权利。行程为参考行程，最终行程以出团通知为主。由于天气，交通，疾病以及其他不可抗拒的各种情况，我司在尽量不减少景点的情况下，有权调整行程的先后顺序或更改行程或取消某些景点。
- **就餐**：带 3 顿早餐，3 顿中餐，3 顿晚餐。中餐平均 1000 日元，晚餐平均 2000 日元。酒店均带早餐。
- **团费包含**：日本国内住宿费（四星级以上），餐费（不用餐也不退费），交通费，各景点的门票。
团费不含：中国国内交通等国内费用，护照费，国际旅游保险费，旅游签证费，机场建设费。
- **导游**：全程中文导游。
- **酒店**：住 4 星级酒店酒店为双人间，如需利用单间，要加收费用
- **旅游车**：4 位客人所使用的观光车为小型旅游车。
- **离团**：根据日本国土交通省的规定，原则上，不能离团。
- **有关旅行保险**：团费不包括任何旅行保险，我们强力推荐：请在出团之前，参加各种任意国际旅行保险
- **团费结算**：由于医院设备要提早预约，医院方要提早准备，入境前 14 天(工作日)必须付清团款，原则上，用日元结算，也可用人民币结算。具体的按付款合約办理。
- **团队更改及取消费用**（每人）**预约好的日期，如果要改变，我们会尽量和医院联系，满足客人的需要，但是也有可能安排不进去，即使安排不进去，但也产生取消费用。**
取消费用 出团前 14 天(工作日):团费的 20%，出团前 8 天(工作日) :团费的 30%
出团前 3 天(工作日):团费的 60% 出团当天(预定到达之前) :团费的 80% 出团当天(预定到达之后) :
团费的 100%。

团费请汇到以下帐号

银行名「 Bank of Tokyo-Mitsubishi UFJ, Ltd , 「分行名」 Asakusabashi branch, Tokyo

「帐号：ACCOUNT No.」 0015073 「名义人」 Shintoukai Travel, inc.

「银行国际代码：Bank Swift Code」 B0TKJPJT

「分行所在地」 Bank Address 1-23-6 Yanagibashi, Taitou-ku, Tokyo/111-0052 TEL 81-3-3851-5101